

AI in SAP SuccessFactors

SAP® Recognized Expertise

Core HR und Payroll

SAP® Recognized Expertise

Talent Management

Ablauf Webinar

Unterlagen

Die Unterlagen werden im Anschluss per Mail verschickt

Fragen

Stellen Sie Ihre Fragen bitte per Chatfunktion

Handzeichen

Handzeichen werden während des Webinars nicht registriert

Organisatorisches

Bitte geben Sie uns ein Feedback. Die Umfrage startet automatisch, wenn Sie das Webinar beenden!

UMFRAGEVORSCHAU

..... Umfrage beginnen

Feedback

1. Wurden Ihre Erwartungen erfüllt?

1

2

3

4

5

gar nicht

teilweise

voll

2. Wie zufrieden waren Sie mit den Referenten?

1

2

3

4

5

gar nicht zufrieden

teilweise zufrieden

sehr zufrieden

3. Was möchten Sie uns noch mitteilen? (Lob, Kritik, Anregungen)

AGENDA

- » LM Consulting
- » AI Basics in SAP SuccessFactors
- » AI Deep Learning
- » Gen AI
- » Conversational AI

01

LM CONSULTING GMBH

LM CONSULTING – Wer wir sind

> 30 Mitarbeiter

> 100 Jahre SAP
HR Erfahrung

Partner
-schaftliche &
lösungsorientierte
Beratung

Langfristige
Kunden-
beziehungen

> 50 aktive
Kunden

100% HR & IT
Beratung

> 300 erfolgreiche
Projekte

> 60 Mitarbeiter
im Netzwerk

Mehrfach **ausge-
zeichneter**
Service

Herausragende
**Kunden-
zufriedenheit**

UNSERE PARTNERSCHAFTEN

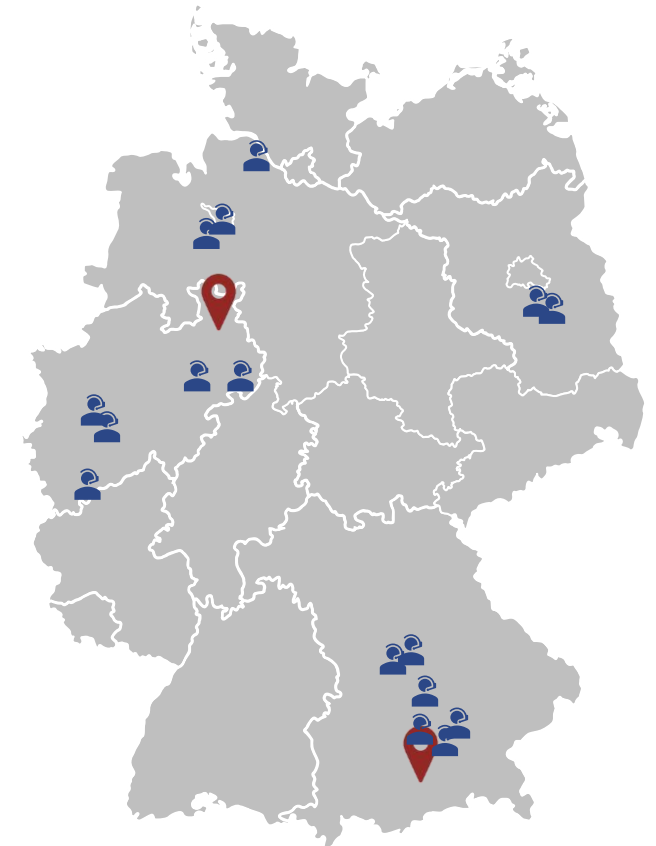

Offices

„Home“ Offices

Unsere Leistungen – Was wir machen

SAP SuccessFactors 

Consulting
Fokus auf

SuccessFactors

SAP HCM

EU DSGVO

Technologie & Integration

Aktivitäten
Schwerpunkte

Implementation

Support
AMS & BPO

Schulung &
Annahme

Prozesse &
Digitalisierung

HR/IT-Strategie
& Projektleitung

HIRE to RETIRE – Wir unterstützen den gesamten Prozess

IMPLEMENTIERUNG | APPLICATION MGMT. | PROCESSES | TRAINING | INTEGRATION | TECHNOLOGY | BPO | PROJEKT MGMT. | STRATEGIE

SAP® Recognized Expertise
Talent Management

SAP® Recognized Expertise
Core HR und Payroll

RECRUITING & ONBOARDING

STAMMDATEN

PAYROLL

ZEIT MGMT.

ORGANISATION

FIORI

WEB SERVICES

KOSTEN-PLANUNG

ANALYTICS

EU DSGVO

ZIELE & LEISTUNGEN | VERGÜTUNG & BONUS

ENTWICKLUNG

TRAINING

02

AI BASICS IN SAP SUCCESSFACTORS

Warum AI nutzen?

Generative KI könnte der Weltwirtschaft jährlich einen **Mehrwert von 2,6 bis 4,4 Billionen US-Dollar** verleihen

Vorhandener Produktivitätswert aus der vorherigen Generation von KI und Analytik

WEIT VERBREITETE AKZEPTANZ

1/3

der Unternehmen weltweit setzen generative KI regelmäßig in mindestens einer Geschäftsfunktion ein

40%

der Unternehmen werden ihre Investitionen in KI aufgrund der Fortschritte in der generativen KI insgesamt erhöhen

60%

der Unternehmen mit KI-Einführung verwenden generative KI

SAPs Kernprinzipien im Umgang mit KI

Verantwortungsvolle KI

Um sicherzustellen, dass wir ethische, verantwortungsvolle und vertrauenswürdige KI-Technologien entwickeln, unterhält SAP eine **KI-Ethikrichtlinie und -Leitprinzipien** sowie einen KI-Ethikbeirat. Das **SAP AI Ethics Advisory Panel** ist ein externes Gremium, das sich aus politischen und rechtlichen Experten von Universitäten und Organisationen wie der Georgetown University und ICANN zusammensetzt.

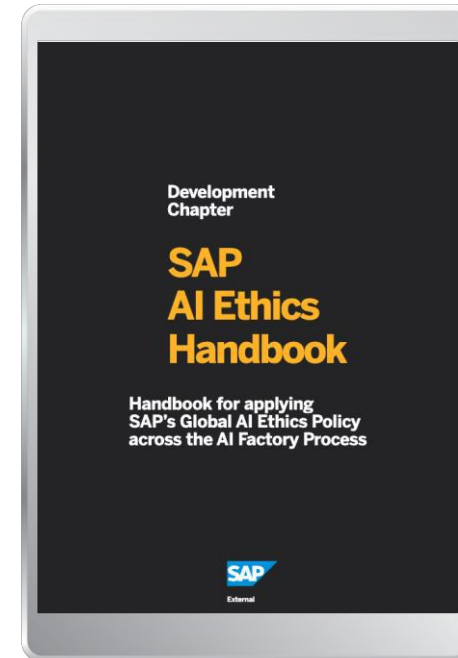

Wenn Sie mehr über die SAP-Leitprinzipien für künstliche Intelligenz oder das SAP-Handbuch für KI-Ethik lesen möchten, besuchen Sie uns:
<https://www.sap.com/products/artificial-intelligence/ai-ethics.html>

SAP Business AI | Relevant.Reliable.Responsible

Finance | Supply Chain | HR | Procurement | Marketing and Commerce | Sales and Services | IT

1.)

Joule

A copilot that truly understands your business

2.)

Embedded AI capabilities

Cloud ERP

Human capital
management

Spend management
and business network

Customer relationship
management

Business Technology
Platform

3.)

AI Foundation

on Business Technology Platform

AI ecosystem partnerships and investments

ANTHROPIC

cohere

databricks

DataRobot

Google Cloud

IBM

Microsoft

Die Nutzung von SAP AI lässt sich in 3 Kategorien unterteilen

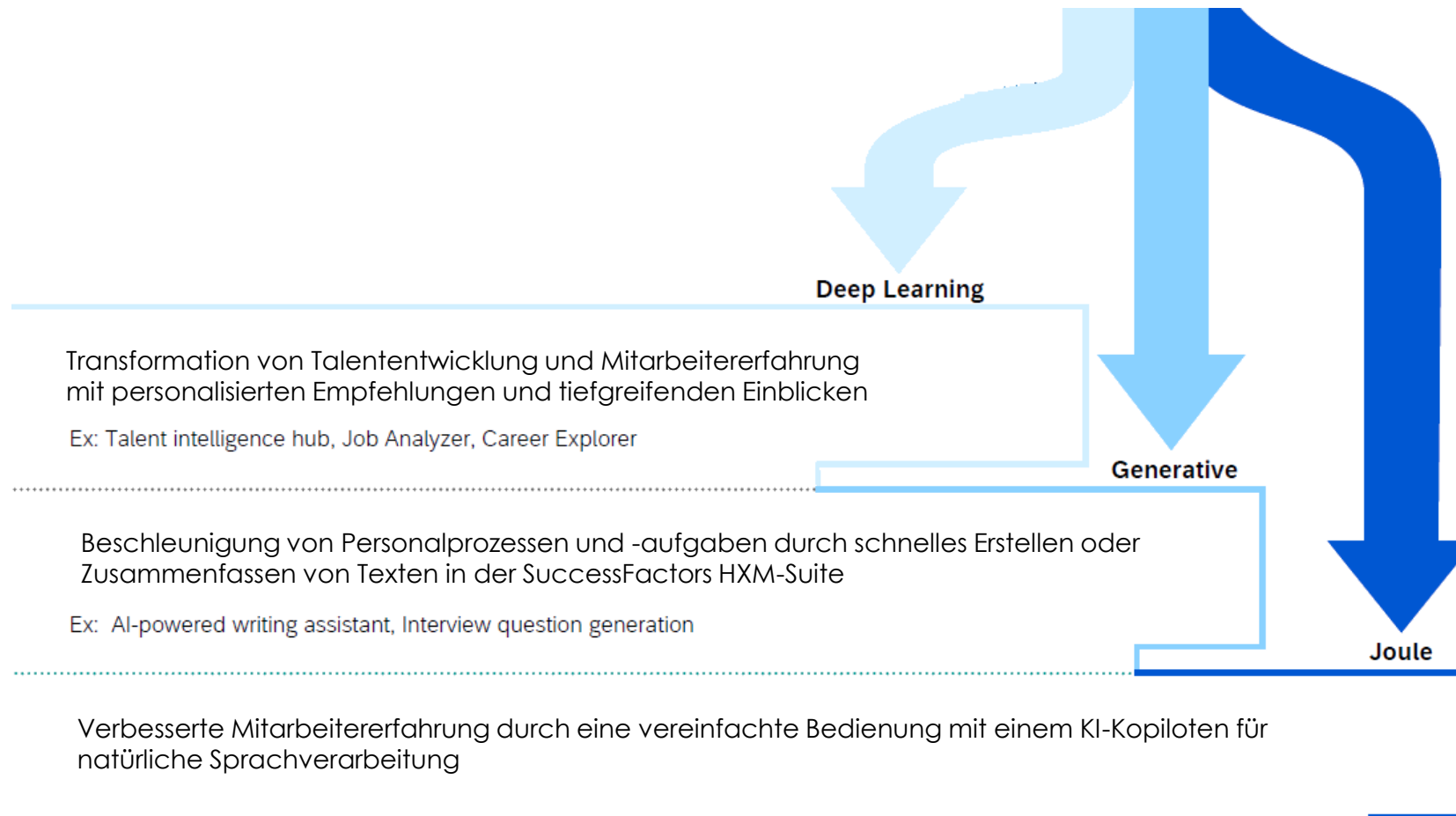

Das SAP AI Pricing Modell berücksichtigt die tatsächliche Nutzung

SAP classifies AI value into two tiers:

- ▶ **Base AI** Funktionalitäten sind in den SAP SuccessFactors Lizenzen inkludiert und verursachen keine weiteren Kosten.
- ▶ **Premium AI** Funktionalitäten verursachen weitere Kosten nach Gebrauch und je Szenario.

Examples of AI capabilities In SAP SuccessFactors HCM	Base AI	Premium AI
Talent intelligence hub (skills from structured data)	✓	
Joule messages (up to annual allocation)	✓	
Joule messages (exceeding annual allocation) Document grounding (RAG)		✓
All generative AI use cases <ul style="list-style-type: none">• Job description, interview questions, goal creation• AI-assisted writing• AI-assisted people (compensation) insight		✓
Ontology-based skills inferences (planned) <ul style="list-style-type: none">• Candidate Evaluation based on Resume & Job Description• Attributes Library Creation & Job to Skills Mapping• Course to Skills Mapping		✓

Die AI Unit Verwaltung in Ihrem Unternehmen erfolgt zentral

Kunde kauft
AI Units

SAP AI Unit	
Metric	Block Size
AI unit	100

Kunde nutzt **AI Units**,
um unterschiedliche
AI Use Cases LOB
übergreifend
durchzuführen

AI Units

SuccessFactors job descriptions (pages)
Transportation Management goods receipts (pages)
Cash App (transactions)
Sales Cloud e-mail generation (transactions)
... and many more usages

Kunde prüft den
Einsatz von **AI Units**
und deren
Verwendung

Die laufenden Kosten zur Nutzung von AI sind relativ gering

SAP SuccessFactors AI-Assisted content generation :

From SAP AI SERVICES LIST

Unit of Measure:	Page
Block Size:	1
Minimum Usage Requirements:	None
Capacity Unit Value	0.007

- A **page** is defined as the equivalent of one page (A4/letter) of text content created by generative AI.

AI Unit Consumption Example:

In this example, year-to-date (YTD) usage metering for shows the customer has created 7,000 pages of generative AI content in the current year.

GenAI Usage:	7,000 pages
Consumption rate:	0.007 AI Units per page
YTD AI Units consumed:	49 units (7,000 pages * 0.007)

Joule (Conversational AI)

Tier	SAP SuccessFactors users licensed	Joule annual message allocation *
Small	1-5,000 users	240,000 messages
Medium	5,001-25,000 users	1,200,000 messages
Large	25,001-75,000 users	6,000,000 messages
X-Large	>75,000 users	9,600,000 messages

03

AI DEEP LEARNING

Der Talent Intelligence Hub in SuccessFactors | Die Grundlage für Deep Learning AI

TALENT INTELLIGENCE HUB SCHLÜSSELKOMPONENTEN

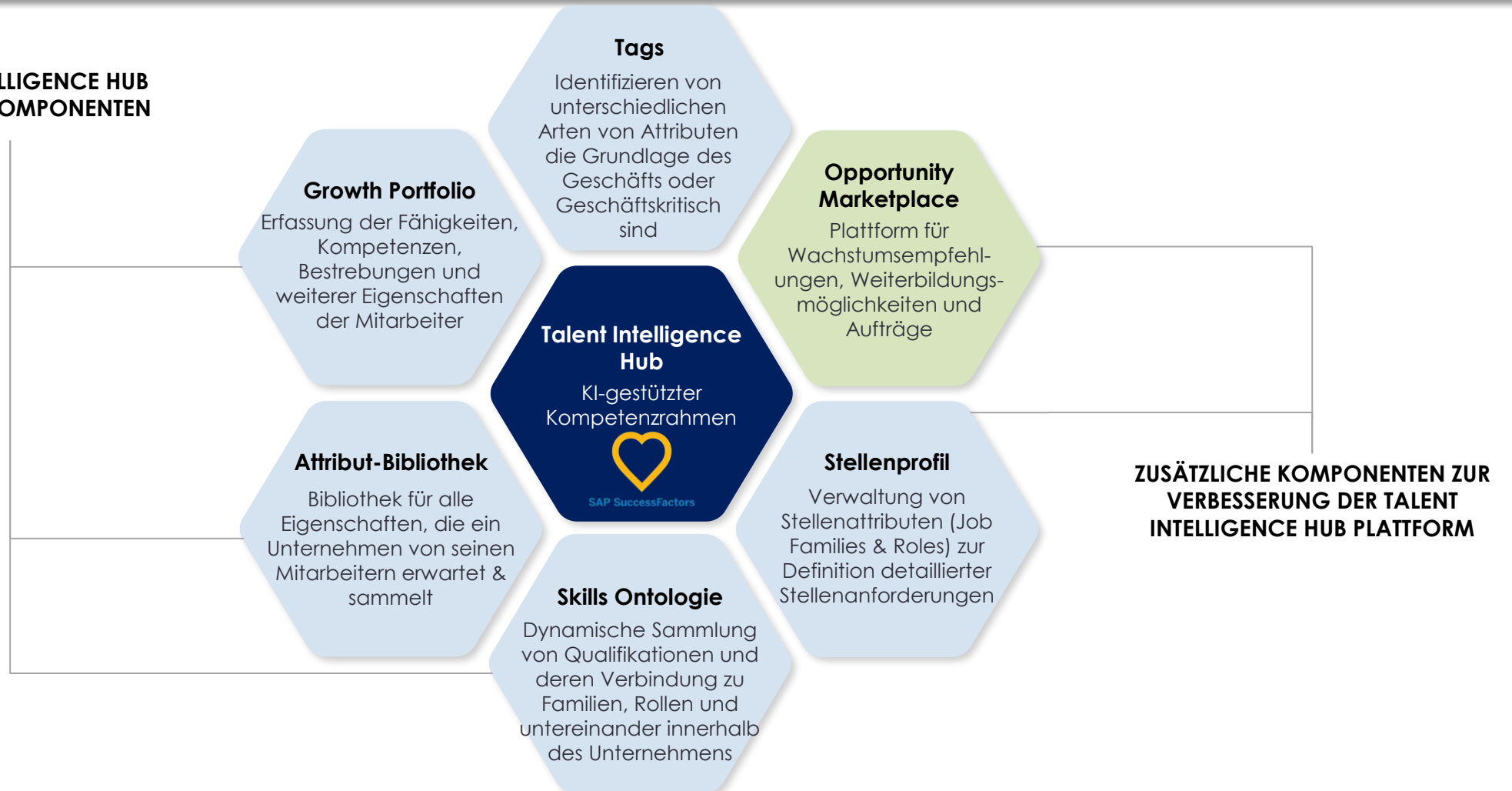

Der Talent Intelligence Hub ersetzt nicht den Stellenprofil-BUILDER

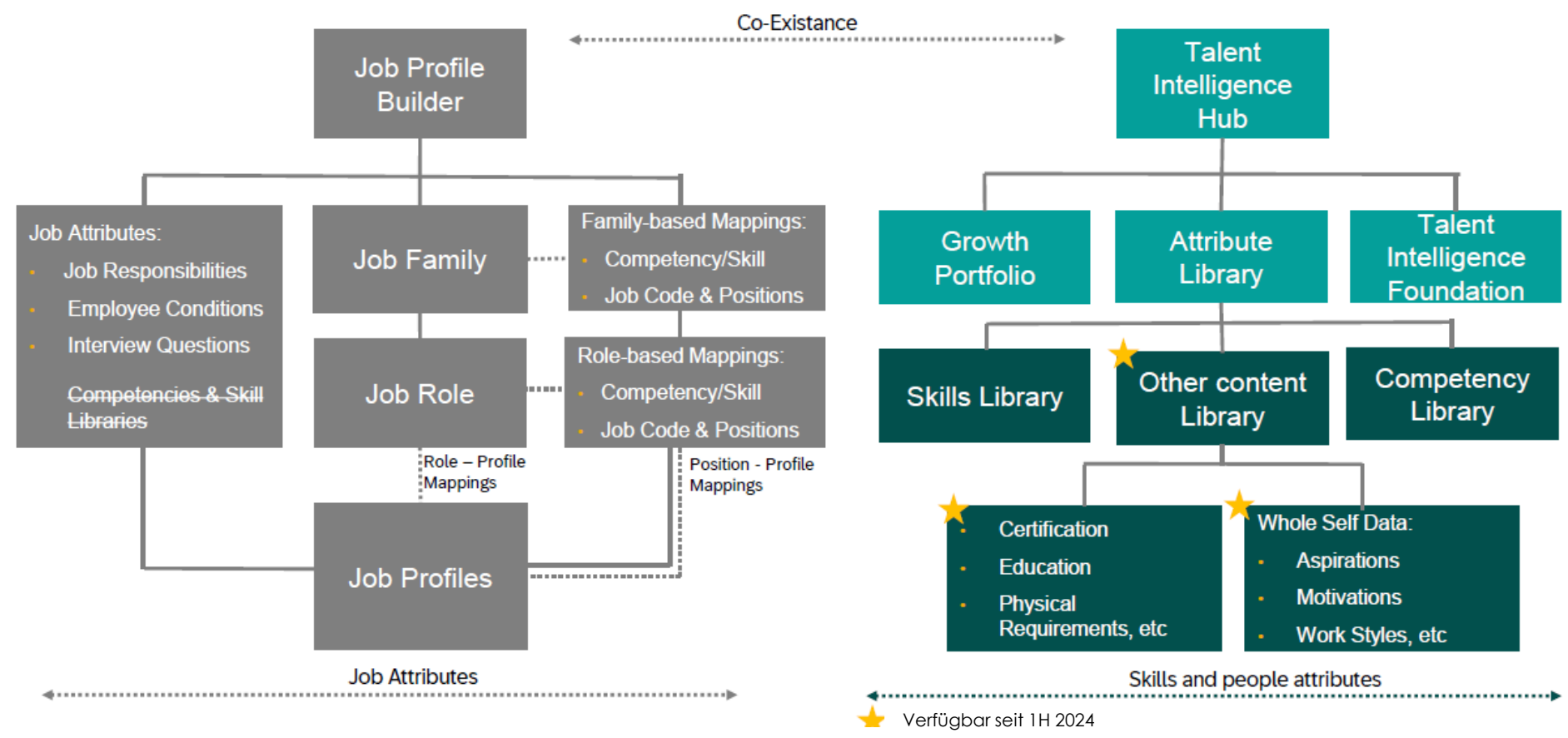

TIH | Die Lösungsarchitektur und Verknüpfung mit den Modulen

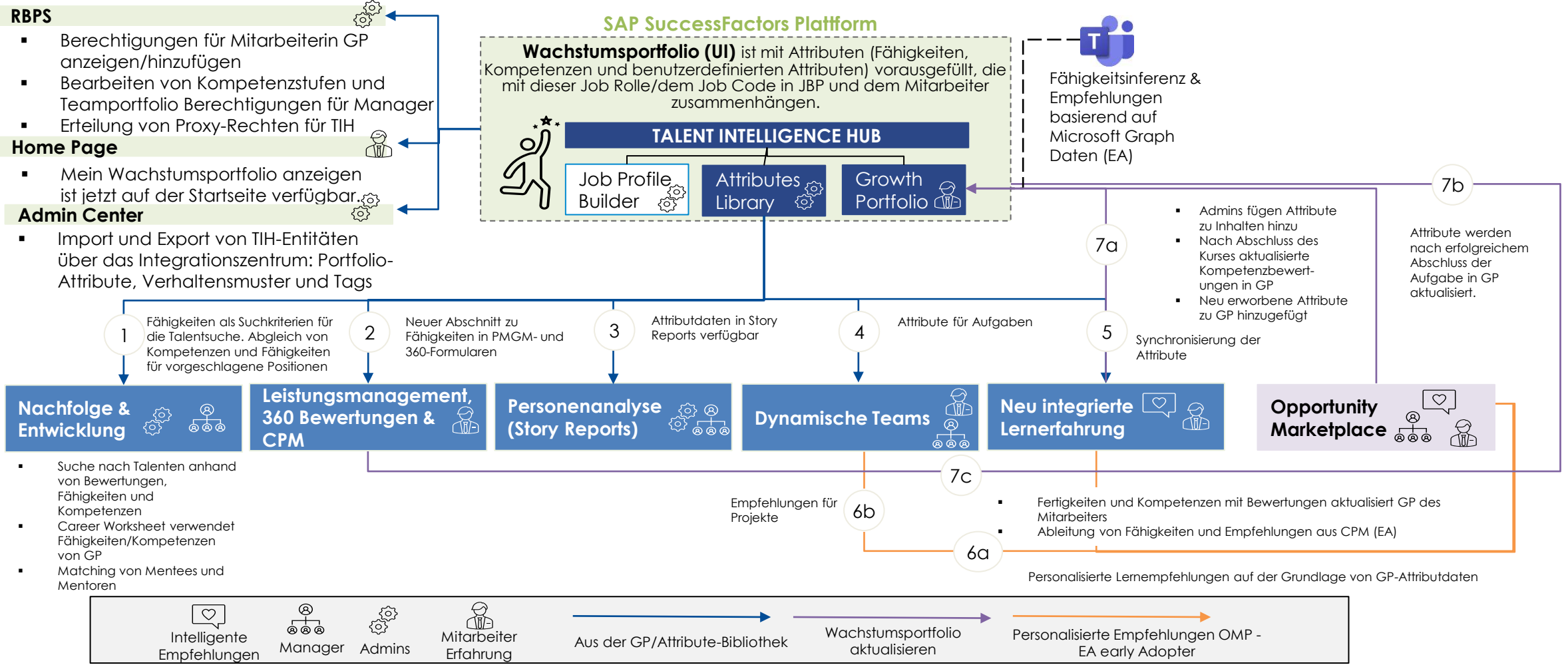

TIH | Die daraus entstehenden Use Cases sind vielfältig

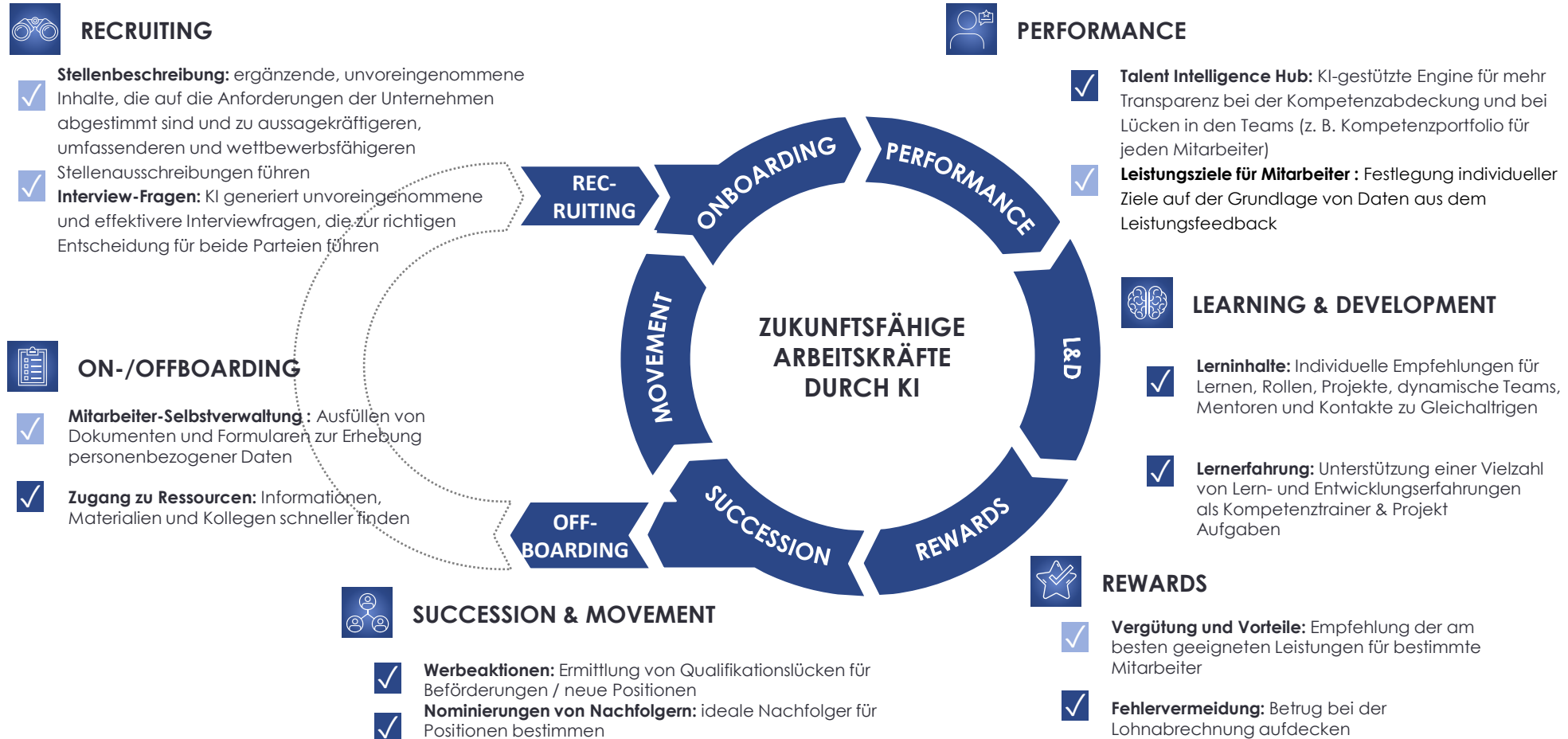

Growth Portfolio | Die Sicht der Arbeitnehmer auf Kompetenzen

Ermöglicht es den Mitarbeitern, ihre Fähigkeiten, Kompetenzen & Bestrebungen zu verwalten

Empfehlungen zu den Attributen basierend auf Schlussfolgerungen aus Talent Intelligence Hub & Microsoft Graph

Fertigkeiten und Kompetenzen, die vom Angestellten bewertet werden, umfassen das Leistungsniveau

Team Growth Portfolio hebt Fähigkeiten und Qualifikationsdefizite von Managern hervor

Berufswünsche vom Arbeitnehmer gewählt

Lernen & Wachsen Empfehlungen des Talent Intelligence Hub

Growth Portfolio | Fertigkeiten hinzufügen, bewerten und überspringen

Recommended for You: This section features five skill cards, each with a proficiency scale from 1 to 5. The first card, 'Project Oversight', is expanded to show a detailed description and a 'Full Description' link. The other four cards are 'Project Planning', 'Data Ingestion', 'Business Intelligence', and 'Business Requirements Definition'. Each card includes an 'Add' button and a 'Skip' button.

Competency: This section shows five competency cards. The first card, 'Adapting to Others', is marked as 'Not Rated'. The other four cards are 'Developing Talent' (5/5, Current: 5 - Master), 'Leveraging Opportunities' (4/5, Current: 4 - Expert), 'Acting as a Champion for...' (5/5, Current: 5 - Master, Expected: -1 - -), and 'Acting Decisively' (4/5, Current: 4 - Expert, Expected: -1 - -). A 'View All' link is located at the bottom right of this section.

Growth Portfolio | Quellen für Attributsvorschläge

Automatisierte Aktualisierungen ¹

aus Stellenprofil

nach abgeschlossenem Lernen

aus Leistungsbeurteilungen

von 360 Bewertungen

nach Abschluss des Projekts
(über Opportunity Marketplace)

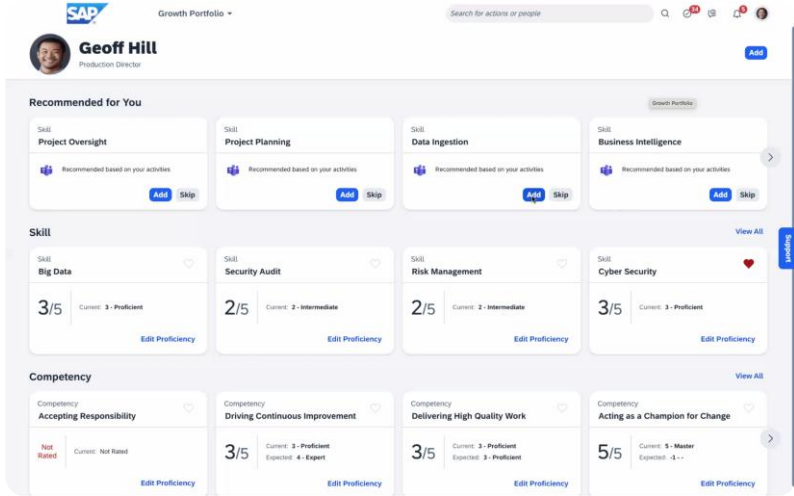

Empfehlungen für intelligente Fähigkeiten ¹

vom kontinuierlichen Leistungsmanagement
(Aktivitäten, Feedback oder Erfolge)

Über Microsoft Graph APIs
(Outlook-Kalender, MS Teams Teamnamen und -beschreibungen, Verteilerlisten)

Im neuen Mitarbeiterprofil werden die Informationen des Growth Portfolios übernommen

Top 5 Fähigkeiten

Spotlight

Skills

- 3D Modeling (1/5)
- Critical thinking (2/5)
- CREATIVITY - Replaced by SkillsPlex (5/5)
- Communication Skills (5/5)
- JAVA (2/5)

Competencies

- Demonstrating Self-Insight and Awareness: 5
- Speech: 5
- Customer communication: 4
- English plus German: 4
- Driving for Results: 3

Organization

- Company: Model Company 3 UK
- Business Unit: MC Corporate
- Division: MC Global Sales
- Department: MC Sales UK

Top 5 Kompetenzen

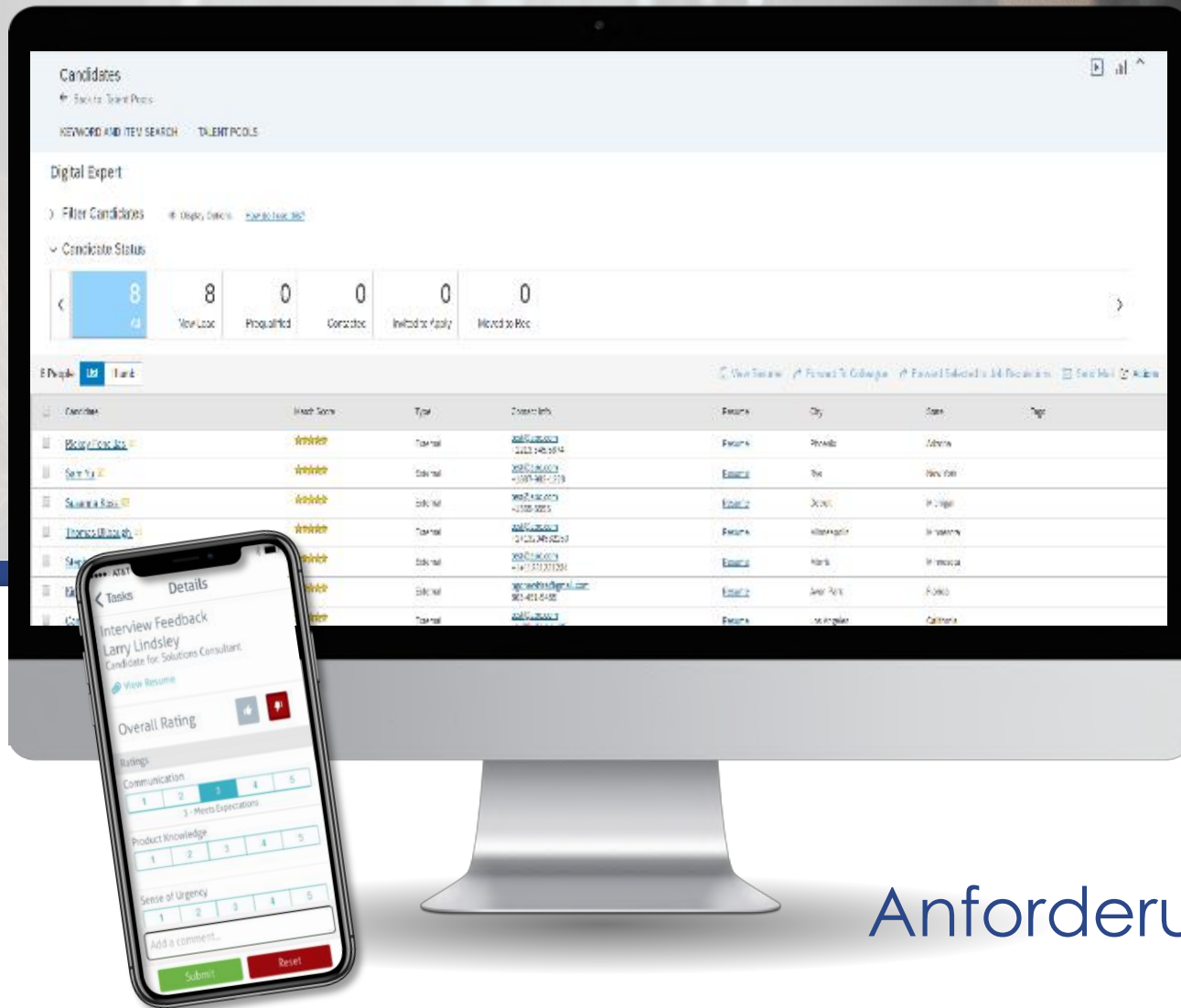

Modul Recruiting Anforderung, Ausschreibung & Auswahl

Job Analyzer

Machine Learning-powered analysis automates the optimization of job requisitions

SuccessFactors Job Analyzer ensures that organizations equitably find and attract the best talent for new job postings

General Availability: 2H 2022

Gender Bias Detection

- Mitigates gender bias in job descriptions
- Natural language processing detects sociology-supported gender bias language

Recommended Skills

- Skill recommendations for job requisitions
- Automated matching and related skills based on job description and SuccessFactors databased including 3000+ skills

Salary Benchmarking

- Optimizing salary for job requisitions
- Automated matching of job category & location
- Salary range, median, & recommended salary

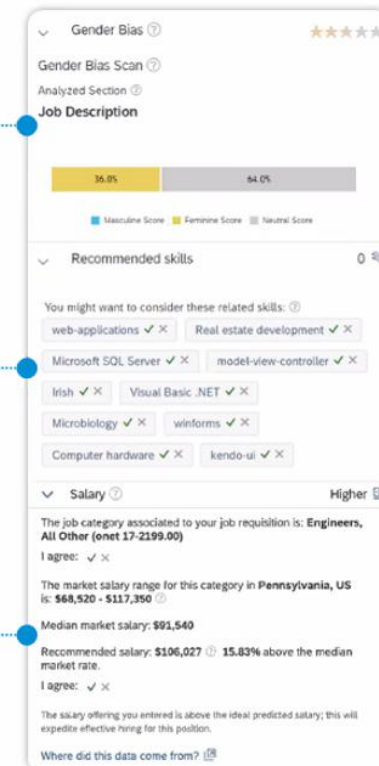

Recruiting | Job Analyzer - Optimierung von Anforderungen

Erkennung geschlechtsspezifischer Vorurteile

- Entschärft geschlechtsspezifische Verzerrungen in Stellenbeschreibungen
- Natürliche Sprachverarbeitung erkennt soziologisch gestützte geschlechtsspezifische Voreingenommenheit in Sprache

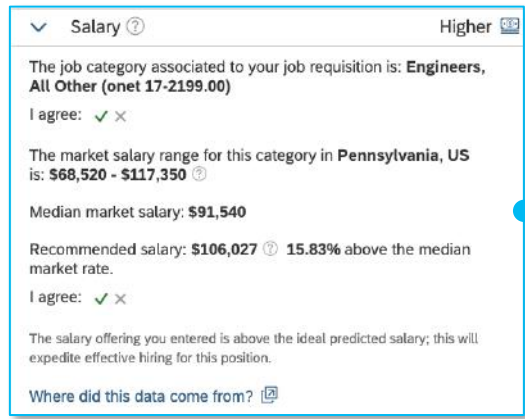
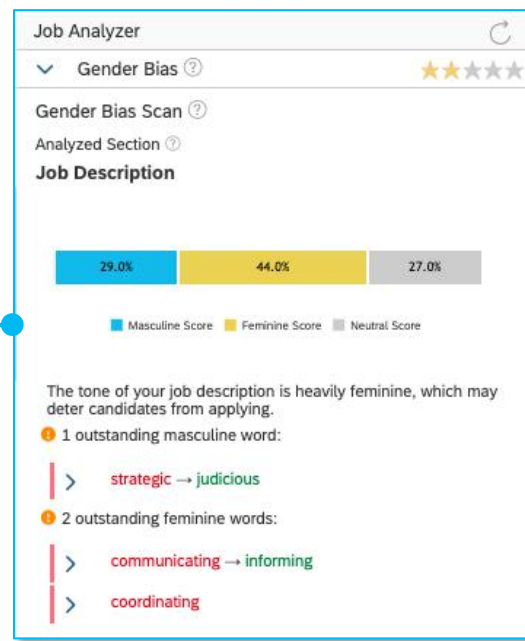

Gehalts-Benchmarking

- Optimierung des Gehalts für Stellenausschreibungen
- Automatisierter Abgleich von Stellenkategorie und Standort
- Gehaltsspanne, Median und empfohlenes Gehalt

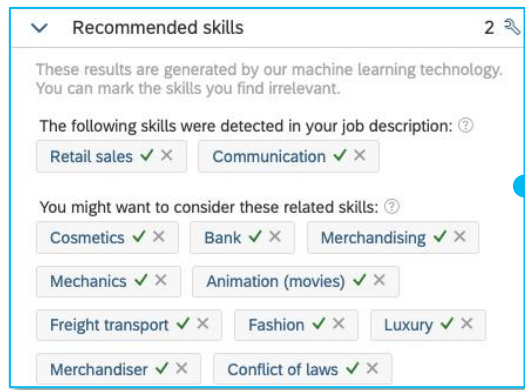

Empfohlene Qualifikationen

- Qualifikationsempfehlungen für Stellenausschreibungen
- Automatischer Abgleich und verwandte Fähigkeiten auf der Grundlage von Stellenbeschreibungen und SAP SuccessFactors-Datenbanken, einschließlich 3000+ Fähigkeiten

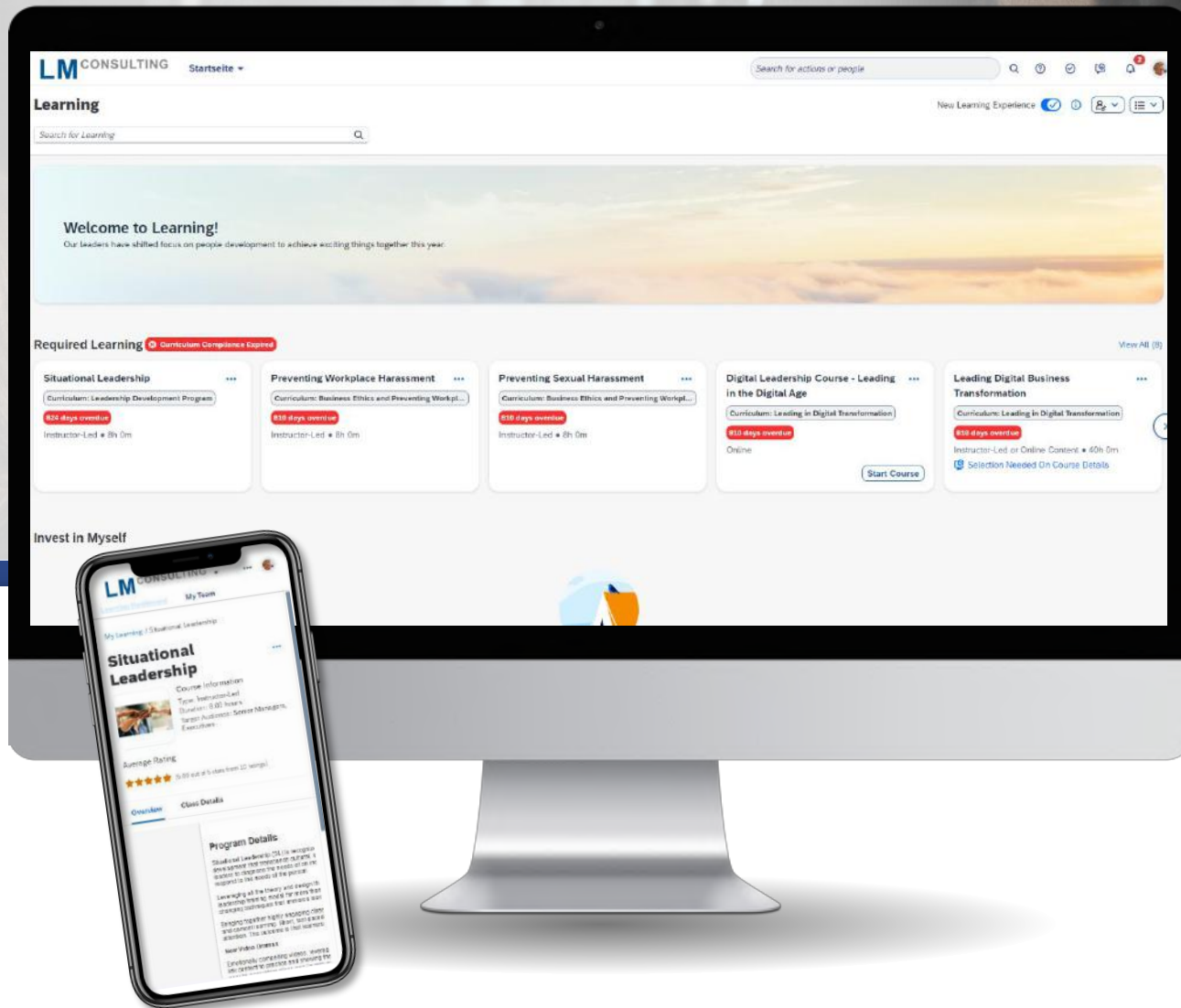

Modul: Schulungsverwaltung

Learning | Vorschläge von Schulungen basierend auf den Fähigkeiten

Focuses employees on what they have to, need to, and want to learn

Recommendations engine driven by talent intelligence hub

Open by design with SAP SuccessFactors Open Content Network (OCN)

Support for Experience API (xAPI)
COMING EARLY 2024

- Improved Decision-Making Under Uncertainty and Stress**: Online Course • 1 hour, 4.8 stars (250)
- Effective Outsourcing Strategies in E-Commerce**: Online Course • 2 hours, 3.8 stars (120)
- Internal Communication Practice Course**: Online Course • 8 hours, 4.9 stars (310)
- Managerial Psychology Essential Tools**: Online Course • 8 hours, 4.8 stars (182)
- Advanced Negotiation Techniques for Managers**: Online Course • 8 hours, 3.9 stars (241)
- Effective Innovation Development**: Online Course • 8 hours, 4.8 stars (100)

To the right, a 'Bookmarks' sidebar is visible, listing several bookmarked courses:

- Delegating Work for Impact**: Online Course • 2h, 3.8 stars (200)
- Digital Manufacturing Workshop**: Instructor-Led • 6h
- How to Win With Team Communication**: Online Course • 8h
- Transitioning to a Manager Role**: Online Course • 1h

Modul: Nachfolgeplanung & Entwicklung

Entwicklung | Rollenvorschläge basierend auf Fähigkeiten

Sehen Sie sich die Beschreibung der Rolle, die erreichten oder zu verbessernden Eigenschaften an, Empfehlungen im Zusammenhang mit dieser Rolle.

- Welcome to Growth Portfolio:** A header section with a background image and introductory text.
- Skills and Attributes:** A section with three tabs: 'Competencies (56)', 'name 23 (1)', and 'Skills'. Below this, there are progress bars for 'Administrative Support' (Current Role, 1 year, 2 months) and 'Operations' (Primary Target Role, 30% Ready).
- Roles and Aspirations:** A section showing 'Top Skills and Attributes to Improve' with progress bars for 'Making Accurate Judgments and Decisions' (Current: Not Rated) and 'Communicating Effectively' (Current: 1 - Beginner). Below this, there are 'Top Skills and Attributes You Have' for 'HTML' (Healthcare), 'Healthcare' (CICD Pipeline), and 'CICD Pipeline' (Expert: 3).
- Skills and Attributes to Improve:** A section with four progress bars for 'Making Accurate Judgments and Decisions' (Current: Not Rated), 'Communicating Effectively' (Current: 1), 'Controlling Costs' (Current: 1), and 'Communicating Effectively' (Current: 1).
- Skills and Attributes You Have:** A section with three progress bars for 'HTML' (Expert: 3), 'Healthcare' (Expert: 3), and 'CICD Pipeline' (Expert: 3).
- Opportunities to Grow:** A section with four job recommendations: 'Regional Sales (58) (2324)' (New York), 'Project Manager (101)' (San Francisco), 'Project Manager (144)' (Sydney), and 'Production Oversight Manager (50) (2323)' (New York).

A red arrow points from the 'Go to Role Details' button in the 'Roles and Aspirations' section to the 'About This Role' section on the right.

Entwicklung | Fähigkeitsbasierte Karrierepfade

SAP SuccessFactors Career Explorer gibt den Mitarbeitern die Möglichkeit, individuelle Karrieremöglichkeiten zu entdecken

- **Erkundung von Karrieremöglichkeiten** außerhalb der klassischen hierarchischen Karrierewege - Mitarbeiter können sich über interessante Schritte von Kollegen informieren, die Ähnlichkeiten mit ihnen haben
- **KI-gesteuert**, unter Berücksichtigung der Vorlieben und Abneigungen der Nutzer
- Verfügbar im **SAP SuccessFactors Opportunity Marketplace** und in der eigenständigen Karriereplanung

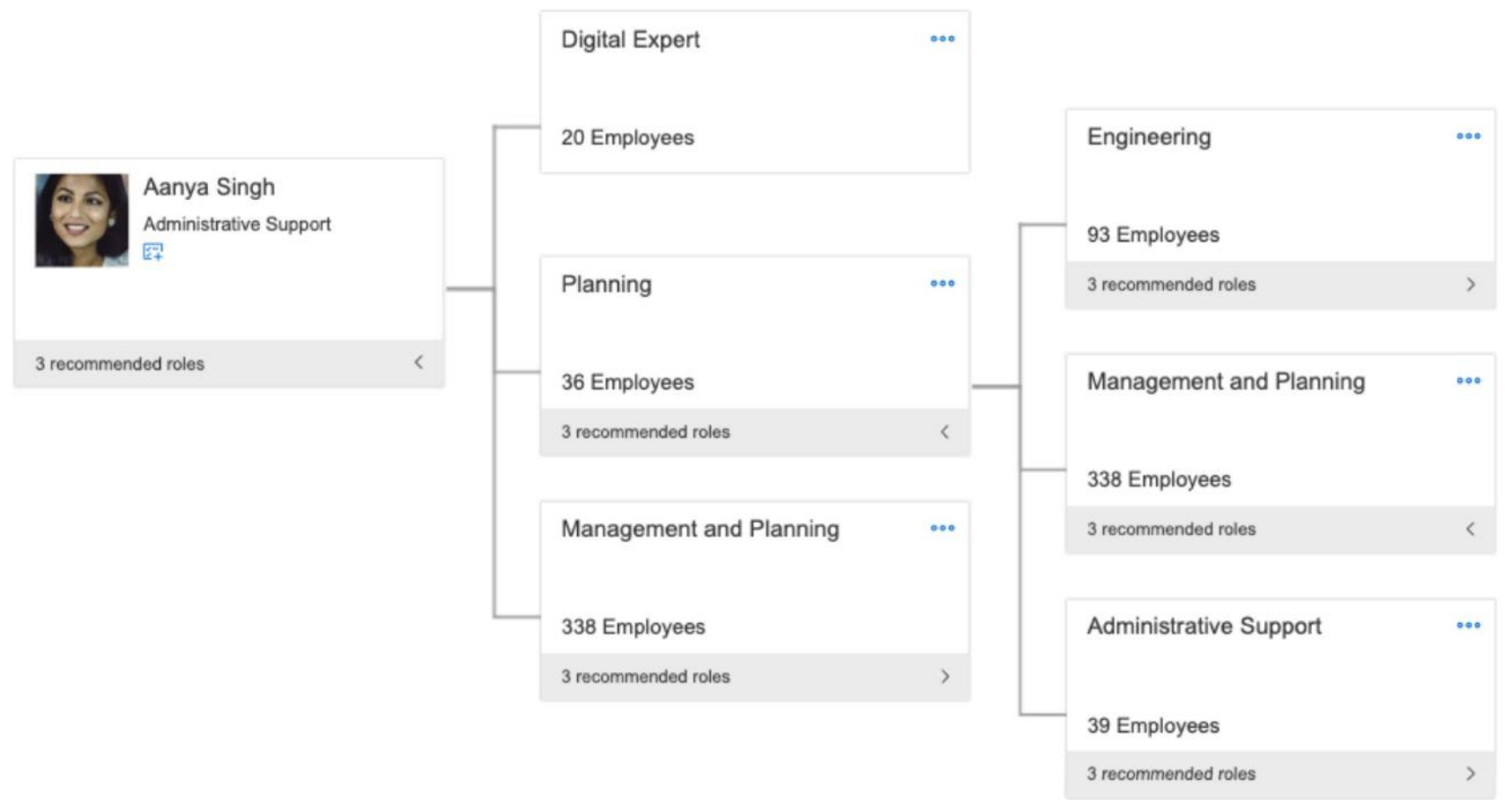

04

GENERATIVE AI

GEN AI | Sprachverfügbarkeit / Genauigkeit

Aufgrund der Natur großer Sprachmodelle variiert die Qualität der KI-gestützten Inhaltserstellung in den von SAP SuccessFactors unterstützten Sprachen. Einige KI-gestützte Inhalte können Auslassungsfehler enthalten (z. B. ausgelassener Text) oder stilistische Änderungen aufweisen. Alle generierten Inhalte sollten vor der Fertigstellung überprüft und gegebenenfalls angepasst werden.

Erwartete Möglichkeit der Auslassung von Inhalten oder stilistische Herausforderung

Niedriger

English-US	Romanian
English-UK	Vietnamese
Simplified Chinese	Spanish-Spain
Indonesian	Dutch
French	Arabic
Greek	German
Hungarian	Ukrainian
Finnish	
Czech	

Moderat

Japanese	Portuguese-Portugal
Polish	French-Canadian
Turkish	Traditional Chinese
Bulgarian	
Korean	
Welsh	
Portuguese-Brazil	

Höher

Latvian	Estonian
Danish	Thai
Swedish	Slovak
Hebrew	Slovenian
Italian	Catalan
Serbian-Latin Script	Norwegian
Hindi	Lithuanian
Spanish-Mexico	Russian
Malaysian	Croatian

GEN AI | Die daraus entstehenden Use Cases sind vielfältig

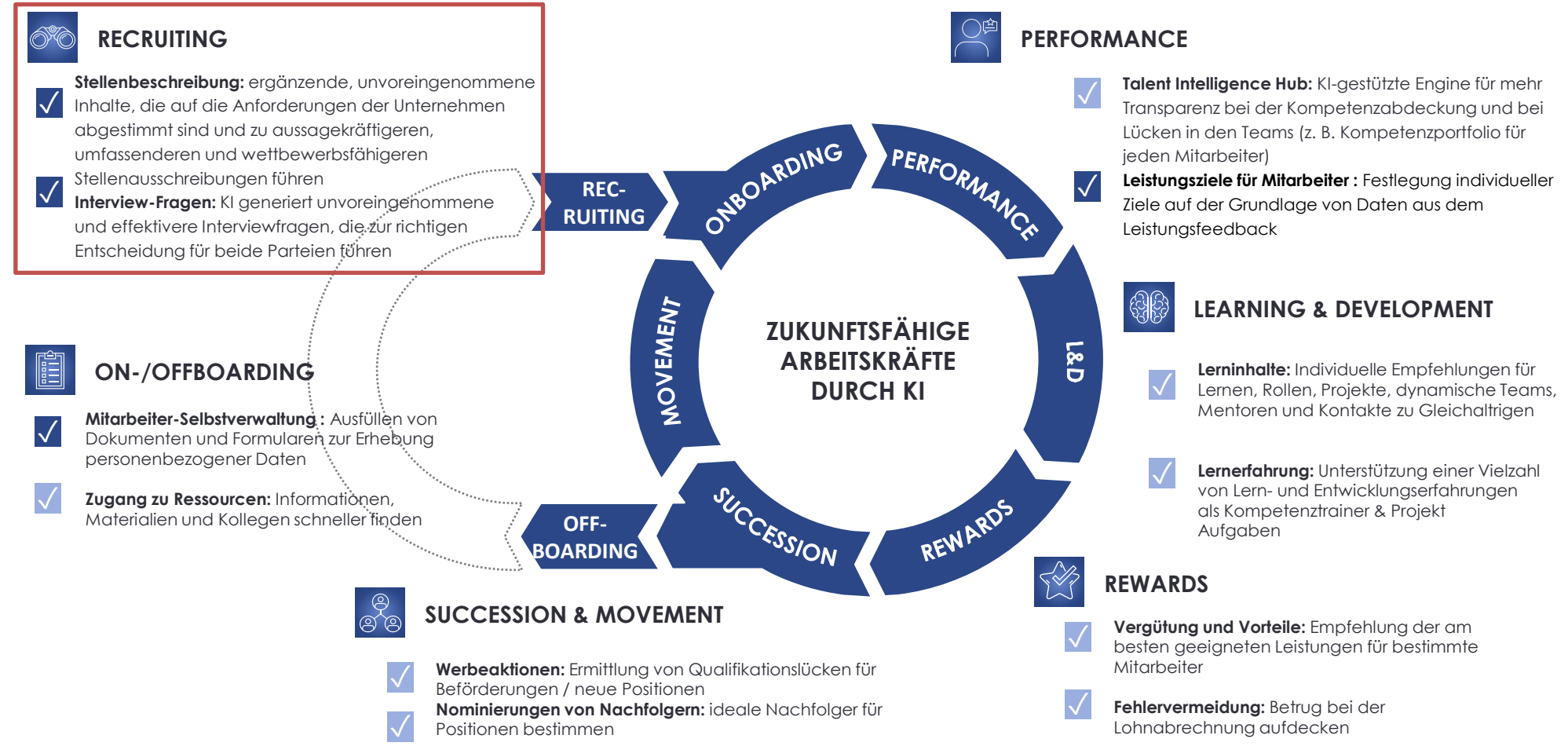

GEN AI | Automatisierte Erstellung von Ausschreibungstexten

Stellenbeschreibung Generator

Schnelles Erstellen und Erweitern von Stellenbeschreibungen direkt im SAP SuccessFactors-Recruiting-Modul

Interviewfragen-Generator

Die Fragen für das Vorstellungsgespräch werden proaktiv an Personalvermittler und Personalleiter geschickt.

GEN AI | Automatisierte Erstellung von Ausschreibungstexten

Stellenbeschreibungs-Generator

Schnelles Erstellen und Erweitern von Stellenbeschreibungen direkt im SAP SuccessFactors-Recruiting-Modul

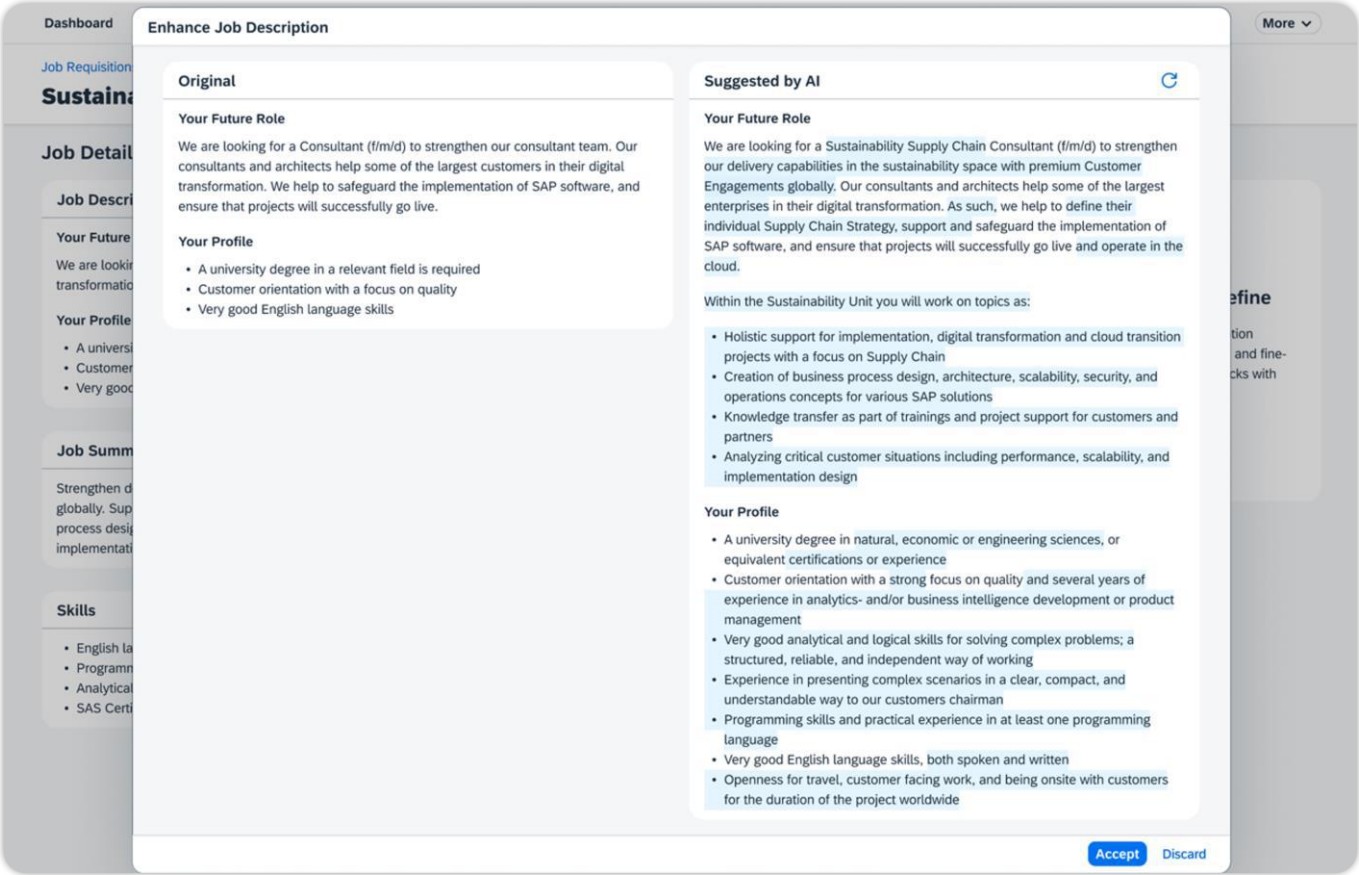

GEN AI | Automatisierte Erstellung von Interviewfragen

Interviewfragen-Generator

Interviewfragen werden über **MS Teams** proaktiv an Personalvermittler und einstellende Manager gesendet

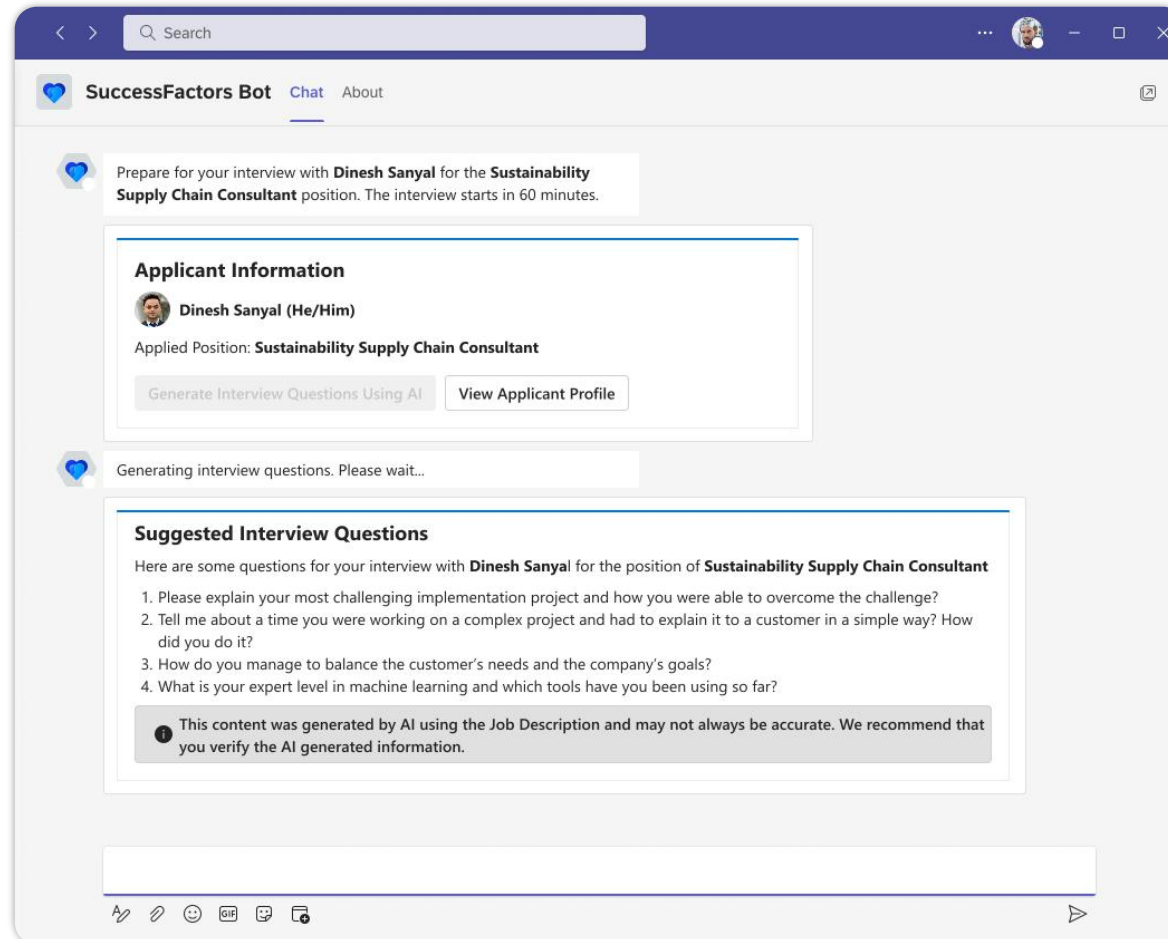

GEN AI | Architektur am Beispiel von Recruiting

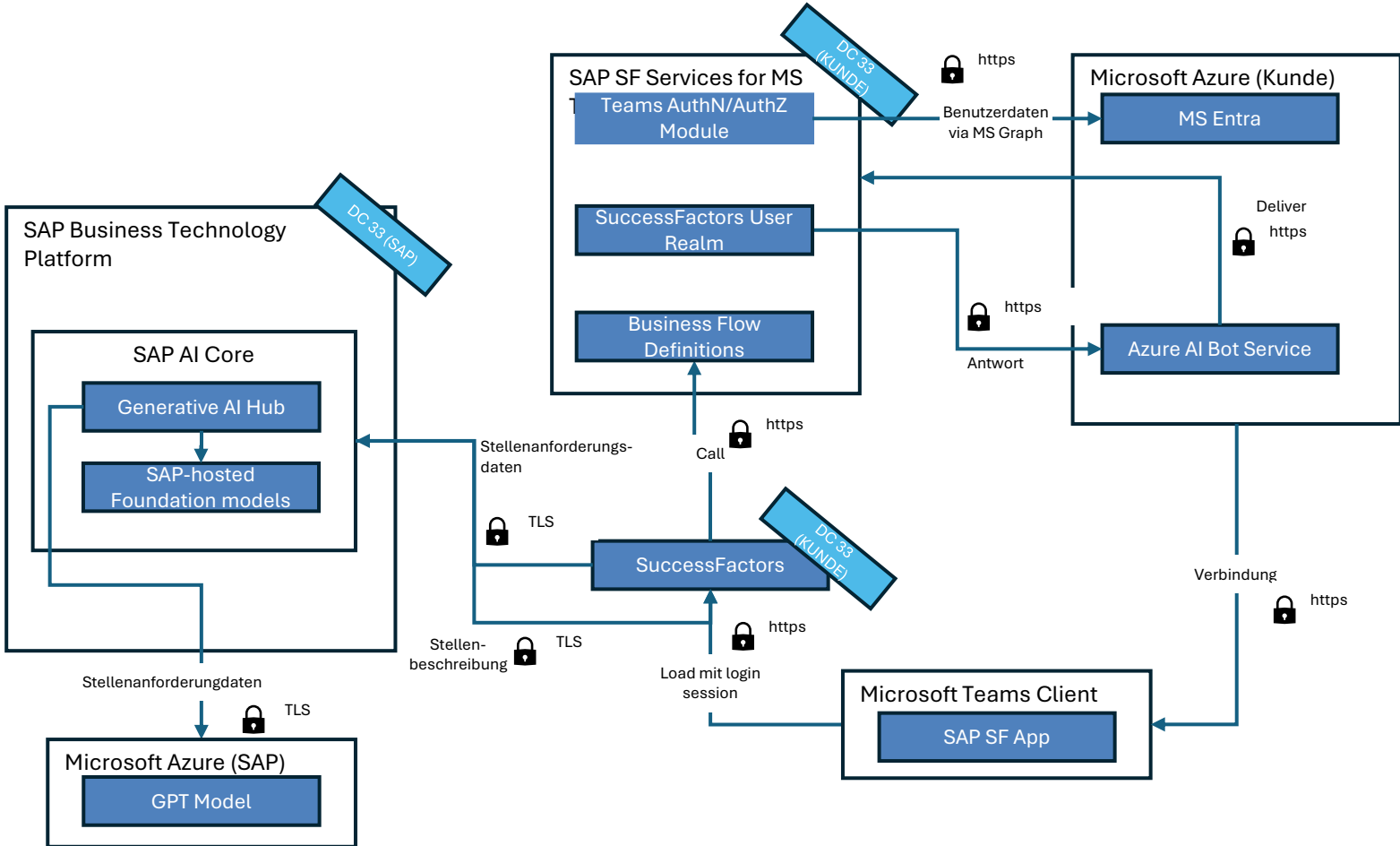

Weitere Details zur MS Teams Integration finden Sie [hier](#)

05

CONVERSATIONAL AI

CONVERSATIONAL AI | Einführung in Joule

Joule ist ein KI-Kopilot, der die natürliche Sprachverarbeitung nutzt, um die Interaktion mit SAP-Geschäftssystemen zu revolutionieren, so dass jeder Kontaktpunkt und jede Aufgabe einfacher wird.

Joule ist in Ihren SAP-Anwendungen

Der Zugriff auf Joule erfolgt über Ihre SAP-Cloud-Anwendungen, einschließlich SAP SuccessFactors und SAP Start.

Allgemeine Verfügbarkeit: Ab 2H 2023, nur in englischer Sprache und nur in US- und EU-Rechenzentren
Verfügbarkeit des EU-Datenzentrums für Q2/2024 geplant

Joule ist eine SAP BTP Anwendung und wird auf dieser gehostet!

SAP SuccessFactors

Geben Sie Mitarbeitern und Managern einen KI-Assistenten an die Hand, der die Erfahrung verbessert und den manuellen HR-Aufwand reduziert.

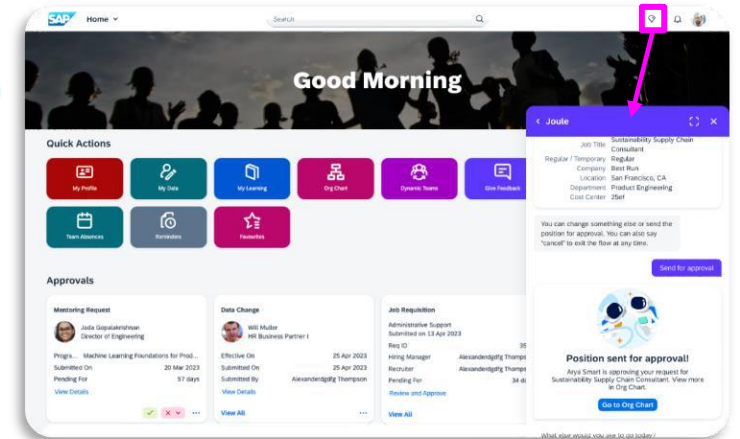

SAP Start

Zugang zu Joule für SAP SuccessFactors und SAP S/4HANA Cloud (nicht HR!), Public Edition, von SAP Start

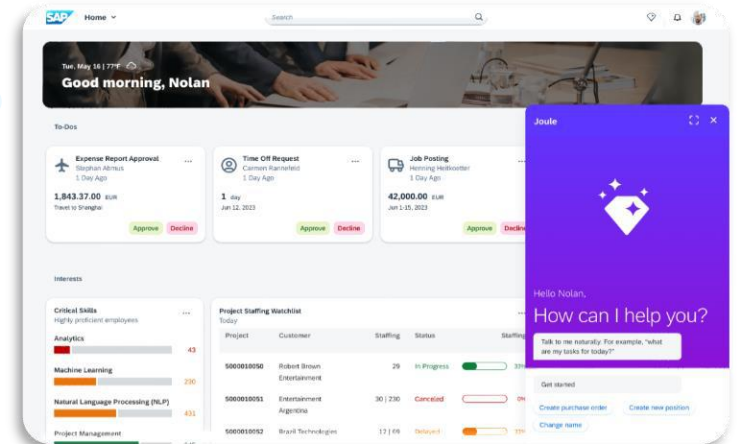

CONVERSATIONAL AI | Joule der KI-Copilot

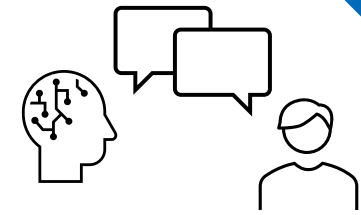

WAS ES IST

BENEFITS

Joule ist ein generativer KI-Kopilot mit natürlicher Sprachverarbeitung.	KI-Kopilot
Joule ermöglicht den einfachen Zugriff auf Informationen und die Durchführung von Aufgaben	Transaktionsmuster
Joule identifiziert Probleme bei widersprüchlichen Daten.	Problemidentifizierung
Joule bietet mögliche Lösungen für festgestellte Probleme an.	Automatisierte Lösungen
Benutzer von SAP SuccessFactors können HR-Aufgaben mit Joule durchführen.	HR-Aufgaben

System-Interaktion	Joule vereinfacht die Interaktion mit dem System und die Erledigung von Aufgaben
Mitarbeiter-Erfahrung	Joule verbessert die Erfahrung der Mitarbeiter und die Erledigung von HR-Aufgaben
Proaktive Einblicke	Joule bietet proaktive, kontextabhängige Einblicke
Abschluss der Arbeiten	Joule ermöglicht einen schnelleren Arbeitsabschluss und bessere Ergebnisse
Maßgeschneiderte Einblicke	Joule bietet Einblicke, die auf einzelne Nutzer & Kontexte zugeschnitten sind
Sicherer Zugang	Joule gewährleistet einen sicheren und gesetzeskonformen Zugang zu Informationen
Rationalisierung von Aufgaben	Joule rationalisiert Aufgaben in SAP-Anwendungen
Schnelle Antworten	Joule bietet schnelle Antworten und intelligente Einblicke auf Abruf
Generierung von Inhalten	Joule hilft bei der Erstellung optimierter Inhalte

CONVERSATIONAL AI | Joule führt Befehle direkt in SAP SuccessFactors aus

< Joule

employee engagement pulse results, manager sentiment data on compensation satisfaction, recruitment competitive evaluations on Data Science role in the location, the recommended salary is **\$154,000** to avoid attrition for the first 3 years.

Do I have budget to pay such a salary?

Sorry, I have to think thrice about sharing that. Just kidding. I can't answer your question yet, because I require access to your team's budget data. This should be available in the SAP S/4HANA Cloud system.

How do I get access to my approved budget data for hiring?

Access team's budget data 1 of 3
Found in "support tickets"

Ticket: 893664

Instructions for requesting access for the budget and controlling app:

1. The first thing you do is to talk to your manager

Was this helpful?

Type or speak something...

< Joule

Okay! Is this position similar to one of your current employees? If yes, type their name to get started.

Select employee

Select an employee in your team 5 of 5
Found in "org chart"

- Fio Saldarriaga**
Senior Solution Architect
Orlando, Florida
- Sam Birl**
Junior Analytics Consultant
San Francisco, CA
- Liam Samuel**
Sustainability Supply Chain Consultant
Orlando, FL
- Annika Ringfence**
Associate Project Consultant
San Francisco, CA
- Kai Millfarmer**
Project Expert
San Francisco, CA

Liam Samuel

Type or speak something...

< Joule

Position sent for approval!
Arya Smart is approving your request for Sustainability Supply Chain Consultant. View more in Org Chart.

Go to Org Chart

What else would you like to do today?

Help me prepare for an interview for this position.

Sure, here are 8 interview questions for the interview:

Based on the Job Description:

1. Please explain your most challenging implementation project and how you were able to overcome the challenge?
2. Tell me about a time you were working on a complex project and had to explain it to a customer in a simple way? How did you do it?
3. How do you manage to balance the customer's needs and the company's goals?
4. What is your expert level in machine learning and which tools have you been using so far?]

Type or speak something...

< Joule

What is the hiring versus attrition trend for this job role in the past 12 months?

Sustainability Supply Chain Consultant
Attrition versus hiring rate, Best Run, 2022

124 6
SIMILAR ROLES HIRED ROLE ATTRITION

Quarter	Roles Hired (%)	Role Attrition (%)
Q1	4%	1.9%
Q2	0.7%	0.7%
Q3	1.9%	1.9%
Q4	0.4%	0.4%

The attrition went up in the last 3 quarters in 2022.

Of the high performers that left the company, what was their top skill?

Type or speak something...

CONVERSATIONAL AI | Vorteile von Joule

- **Schnelleres Arbeiten**
Optimieren Sie Ihre Aufgaben mit einem KI-Assistenten, der Ihre individuelle Rolle kennt und in allen SAP-Anwendungen als Copilot für Sie arbeitet. Darüber hinaus ist Joule in MS Teams integrierbar.
- **Klügere Einblicke**
Sie erhalten schnelle Antworten und intelligente Erkenntnisse auf Abruf und können so schneller Entscheidungen treffen, ohne dass es zu Engpässen kommt.
- **Bessere Ergebnisse**
Fragen Sie einfach nach und Sie erhalten optimierte Inhalte für Stellenbeschreibungen, die Erstellung von Interviewfragen und vieles mehr...

Joule Kopilot sorgt für intelligente Self Services

Neue Funktionen werden mit jeder neuen Version eingeführt

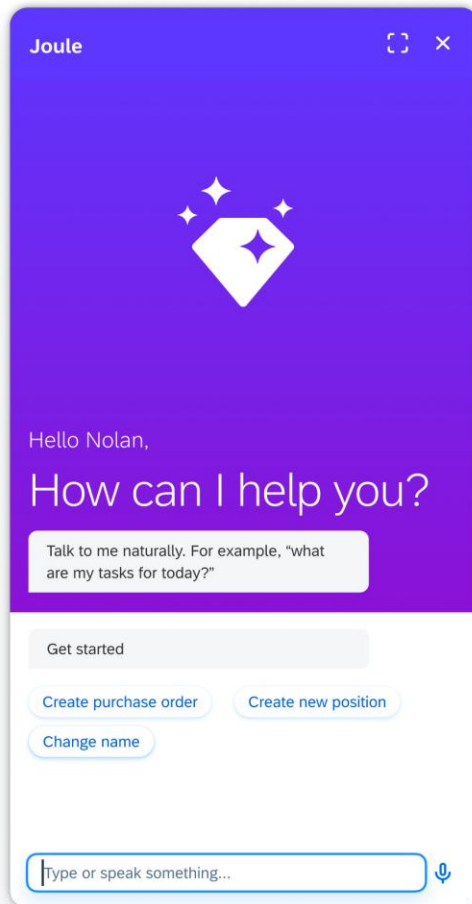

Employee Central

Ansicht/Änderungen am Mitarbeiter vornehmen:

2H 2023

- Ausgewählter Name
- Pronomen
- Gesetzlicher Name
- Ort
- Beruf (einschließlich Berufsbezeichnung)
- Arbeitszeiten
- Datum des Vertragsendes
- Übertragung
- Beförderung
- Bewährung
- Kostenstelle (nur Ansicht)
- Standort anzeigen (nur anzeigen)
- Kostenstelle

1H 2024

- Juristischer Name (nur Ansicht)
- Telefon-Nummer
- E-Mail-Adresse
- Erste Kontaktperson für Notfälle
- Wohnanschrift
- Job Relationship Manager
- Position erstellen & aktualisieren
- Familienstand

2H 2024

- Arbeitsverhältnisse
- Betriebszugehörigkeit
- Geschlecht
- Persönliche Informationen
- Arbeitsjubiläum
- Entschädigung

Talent Management

2H 2023

- Feedback geben und anfordern

Payroll

1H 2024

- Gehaltsabrechnung anzeigen (mit PDF-Option)

2H 2024

- Erläuterung der Gehaltsabrechnung
- Manager für regulatorische Änderungen

People Profile

Informationen über Co-Mitarbeiter anzeigen:

2H 2023

- Name anzeigen
- Pronomen
- Titel
- Job Code
- Direkter Manager
- Direkte Berichte
- Geburtstag
- E-Mail
- Telefon-Nummer
- Standort
- Zeitzone
- Abteilung
- Einstellungsdatum
- Gleichaltrige

Rewards & Recognition

2H 2024

- Spot Award erstellen
- Erhaltene Spotauszeichnung ansehen
- Vergebene Spot-Auszeichnung ansehen

Generative KI

1H 2024

- FAQ zur Personalpolitik mit LLM
- Leistungsziel erstellen
- Entwicklungsziel erstellen

2H 2024

- Erweiterungen der FAQ zur HR-Politik
- Feedback erstellen

Time Management

2H 2023

- Genehmigen/Ablehnen von Anträgen auf Freistellung

1H 2024

- Ein- und Ausstempeln
- Urlaubssaldo einsehen
- Freizeit erstellen & einsehen
- Anweisungen zur Freizeitgestaltung
- Urlaubskalender ansehen

2H 2024

- Freizeit aktualisieren und löschen
- Antrag auf Zeiterfassung genehmigen/ablehnen

Eine Basis an „Messages“ ist in den SAP SF-Lizenzen inkludiert

Joule

Tier	SAP SuccessFactors users licensed	Joule annual message allocation *
Small	1-5,000 users	240,000 messages
Medium	5,001-25,000 users	1,200,000 messages
Large	25,001-75,000 users	6,000,000 messages
X-Large	>75,000 users	9,600,000 messages

* Joule consumption is measured in terms of question/response pairs.

Premium AI

Each order provisions 100 AI Units

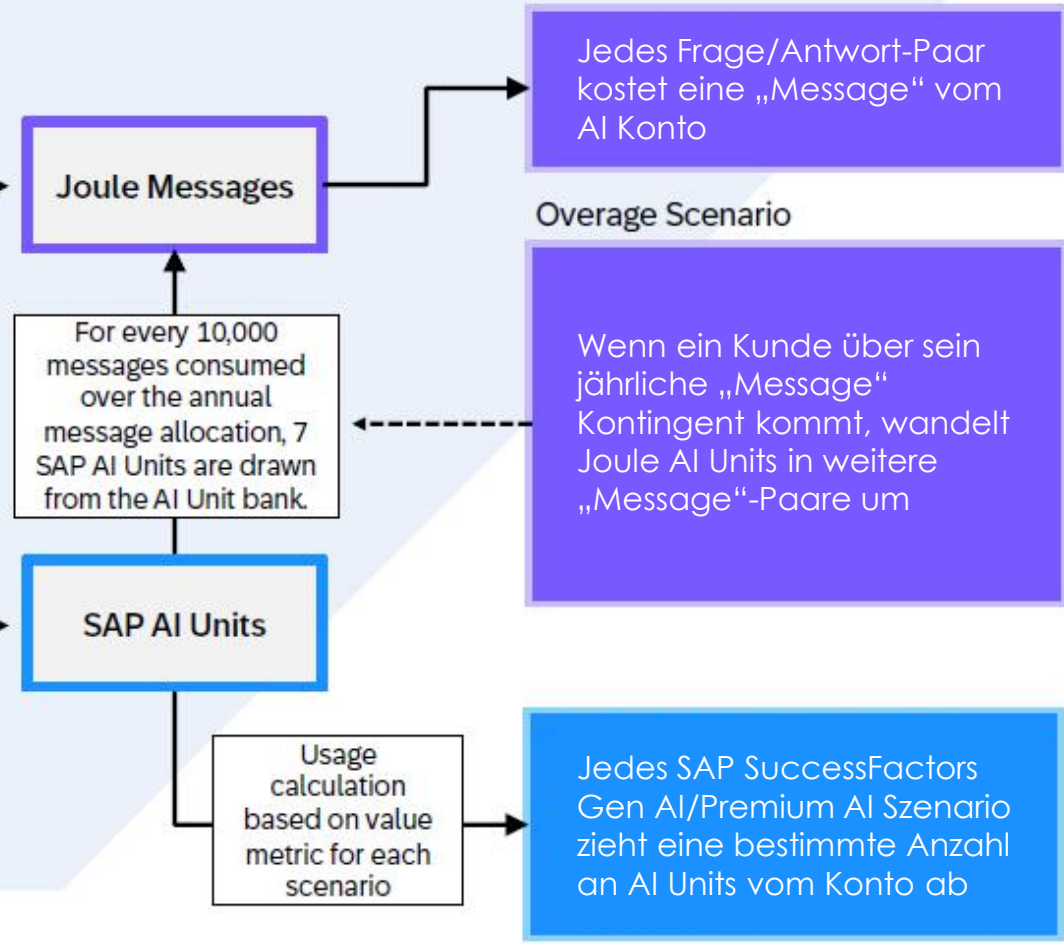

Vielen Dank für Ihre Aufmerksamkeit!